



Saros: Einladungsprozess

Antrittsvortrag
zur Bachelorarbeit DPPXI
Tas Sóti



Aufteilung

$\frac{1}{4}$ **Feature**

$\frac{1}{4}$ Wissenschaftlich

Bachelorarbeit

$\frac{1}{4}$ Bug Fixing

$\frac{1}{4}$ Projekttests



Feature: Einladungsprozess

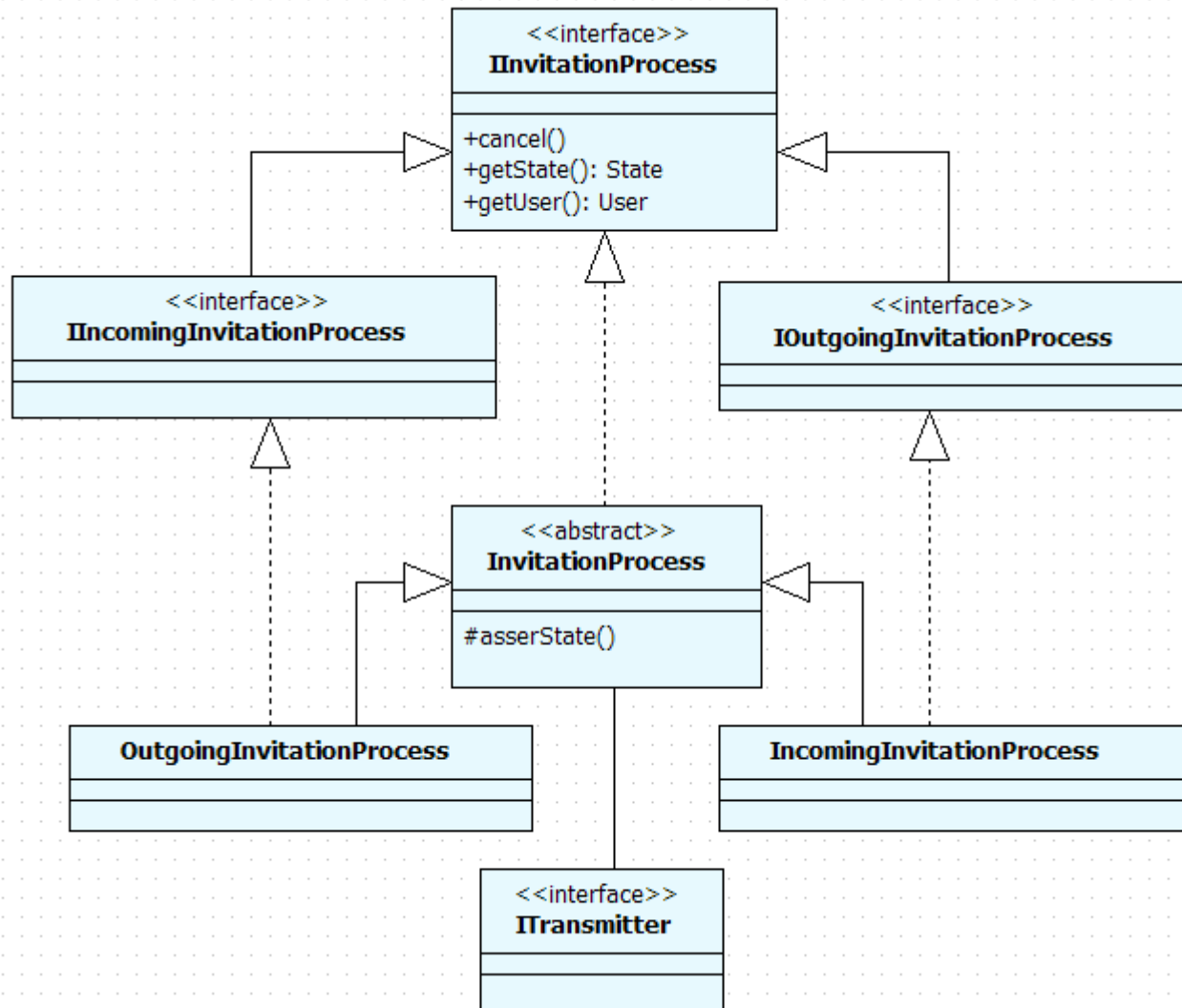

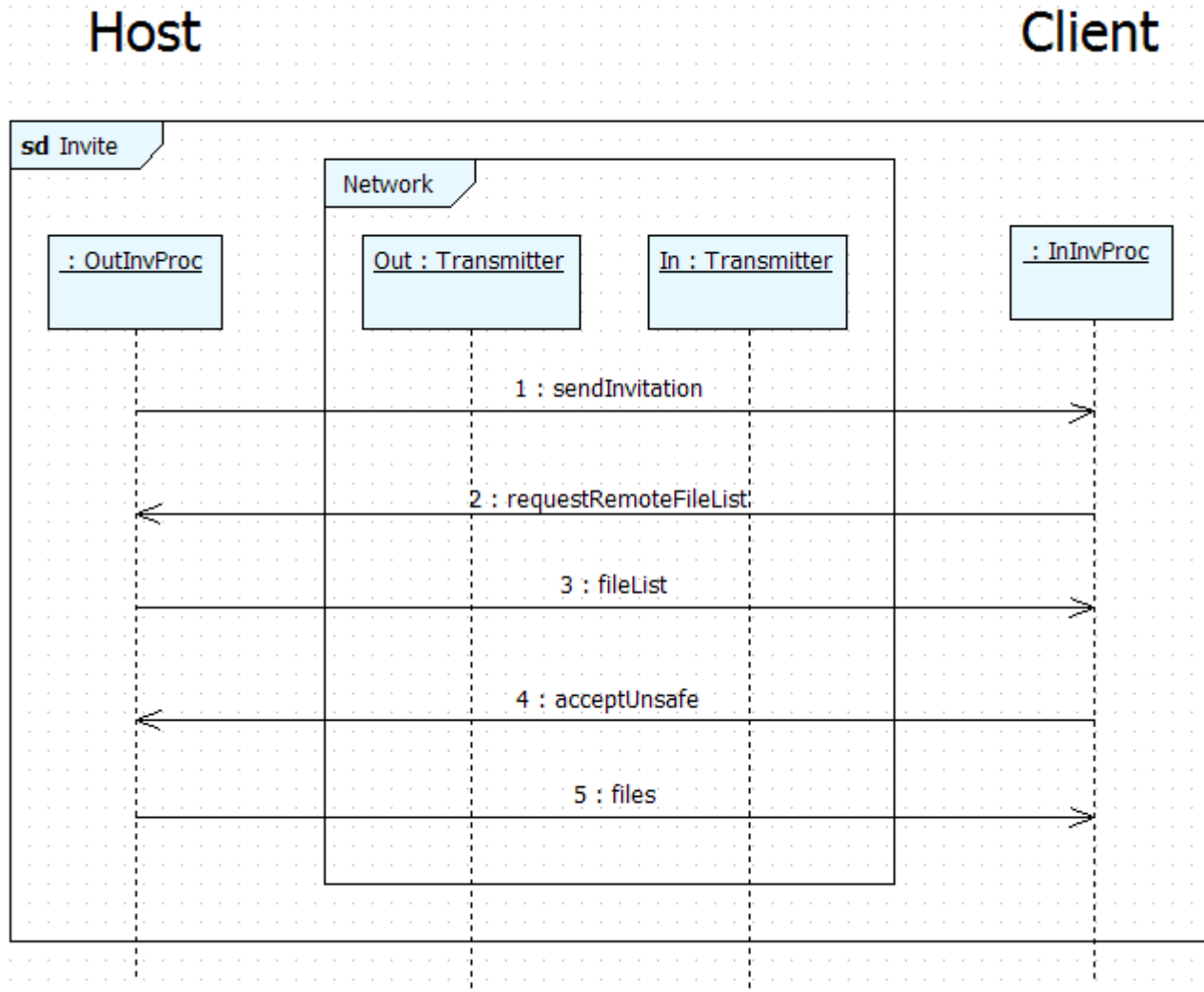

Outgoing Invitation Process

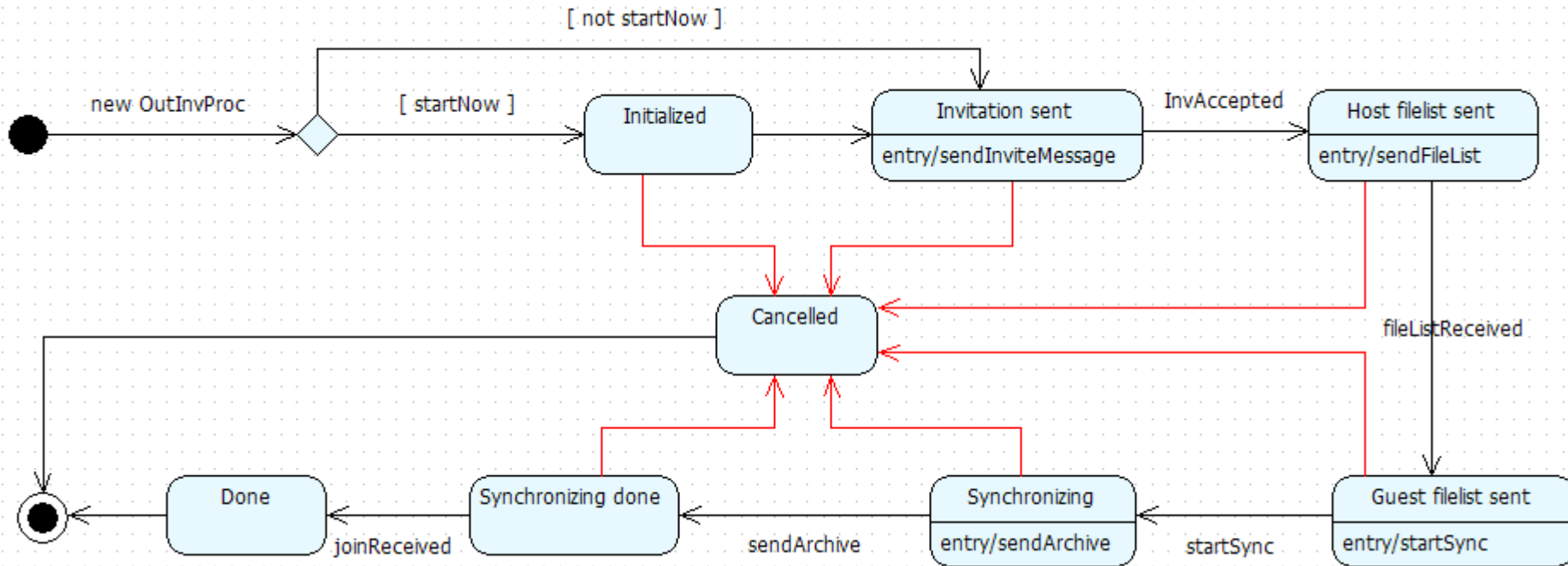

Incoming Invitation Process

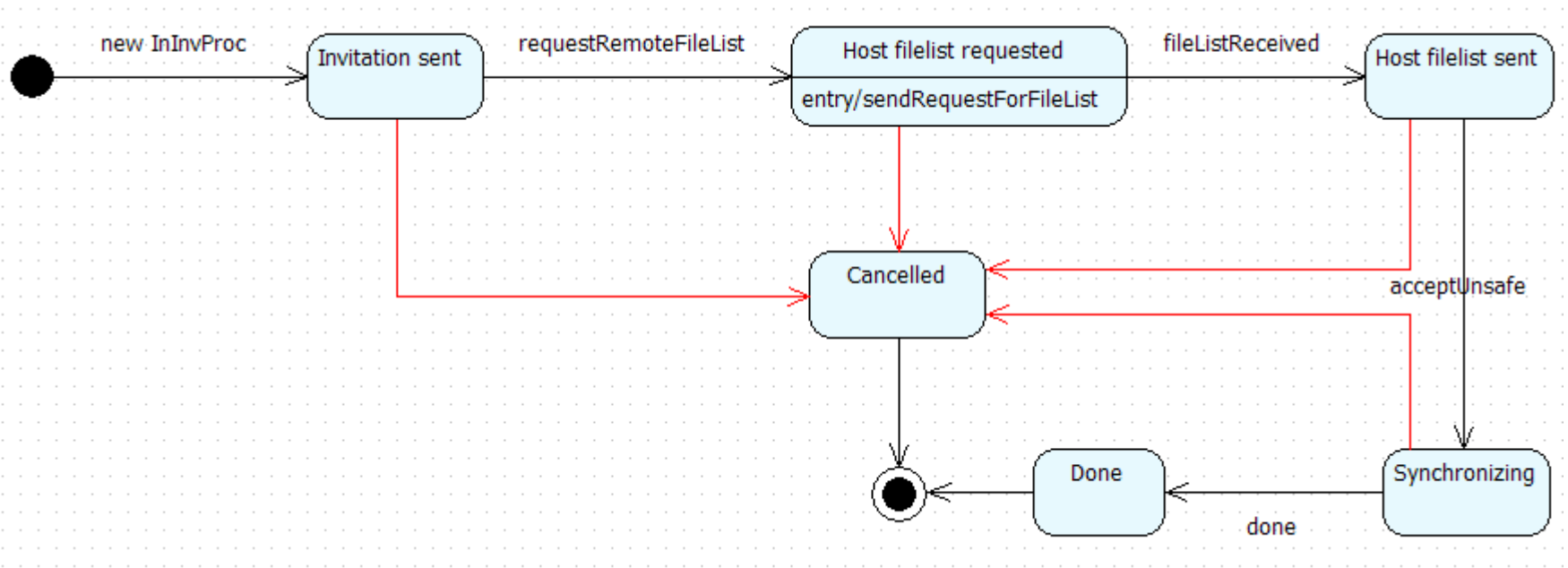



Was ist das Problem?

OutgoingInvitationProcess

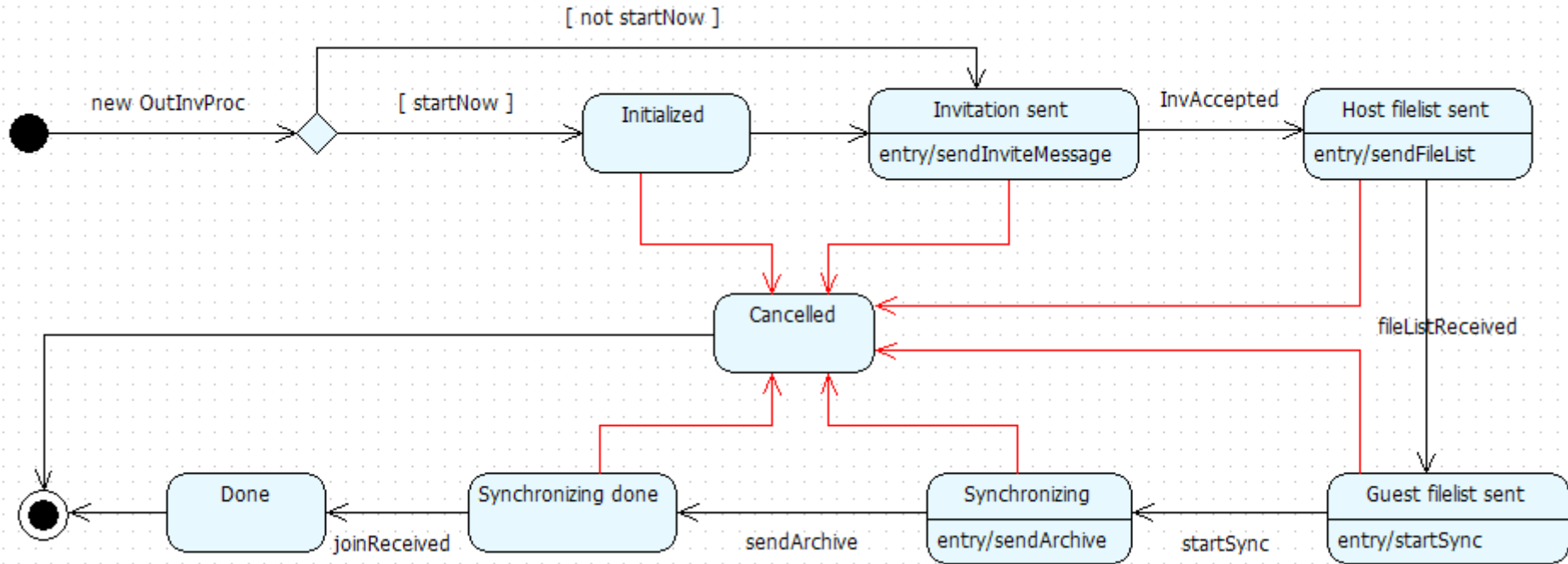

Entwurfsmuster: State

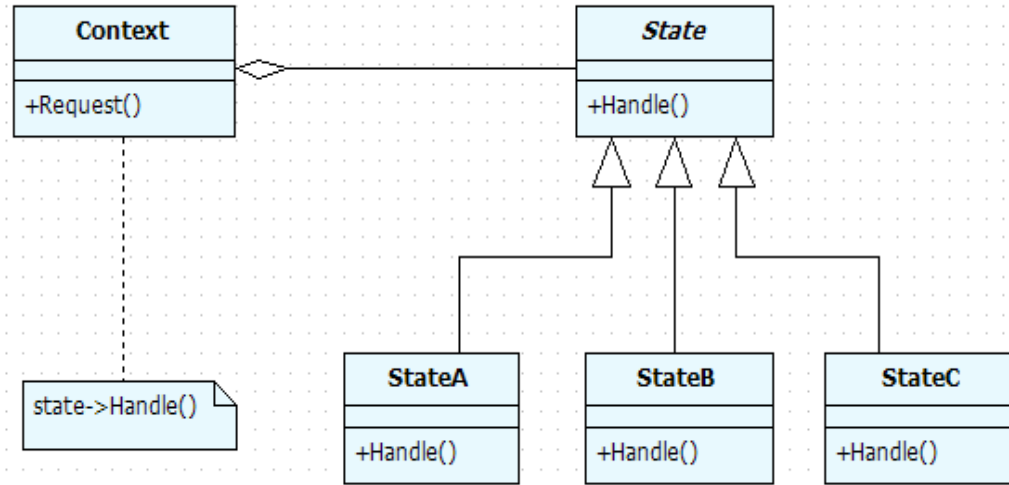

Verantwortlich für:

- Funktionalität des Zustands: *invite()*, *sendFileList()* etc.
- Abbrechbarkeit: *cancel()*
- Verfolgung (Fortschrittsbalken): *Monitor*

Was ist das Problem?

1. „Echte“ Zustände
2. Abbrechbarkeit
3. Fortschritt (Verfolgung des Prozesses)
4. Nachrichten aus alten Einladungsprozessen (EinladungsID)
5. Nebenläufigkeit



Nebenläufigkeit

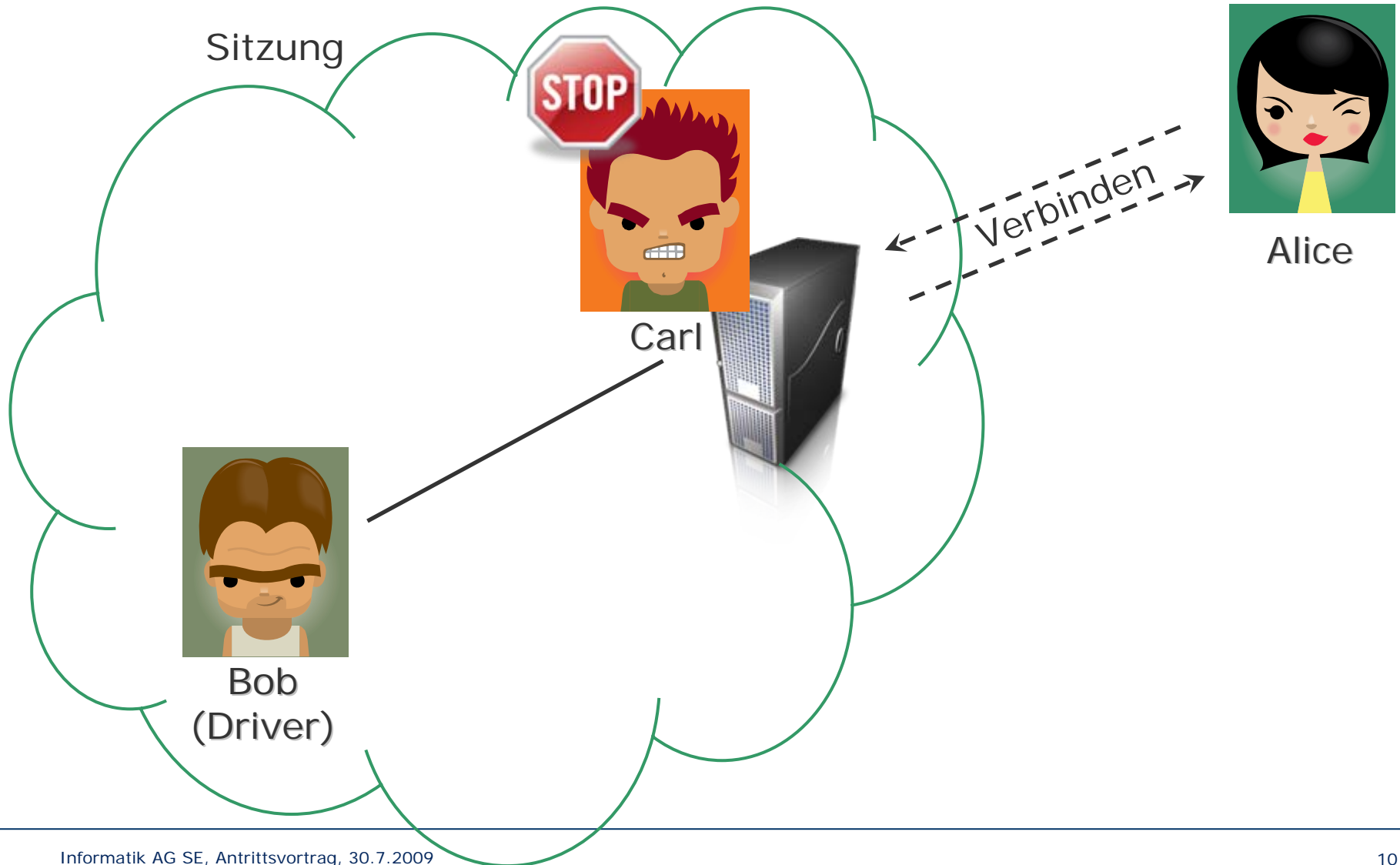

Was ist das Problem?

1. „Echte“ Zustände
2. Abbrechbarkeit
3. Fortschritt (Verfolgung des Prozesses)
4. Nachrichten aus alten Einladungsprozessen (EinladungsID)
5. Nebenläufigkeit





Aufteilung

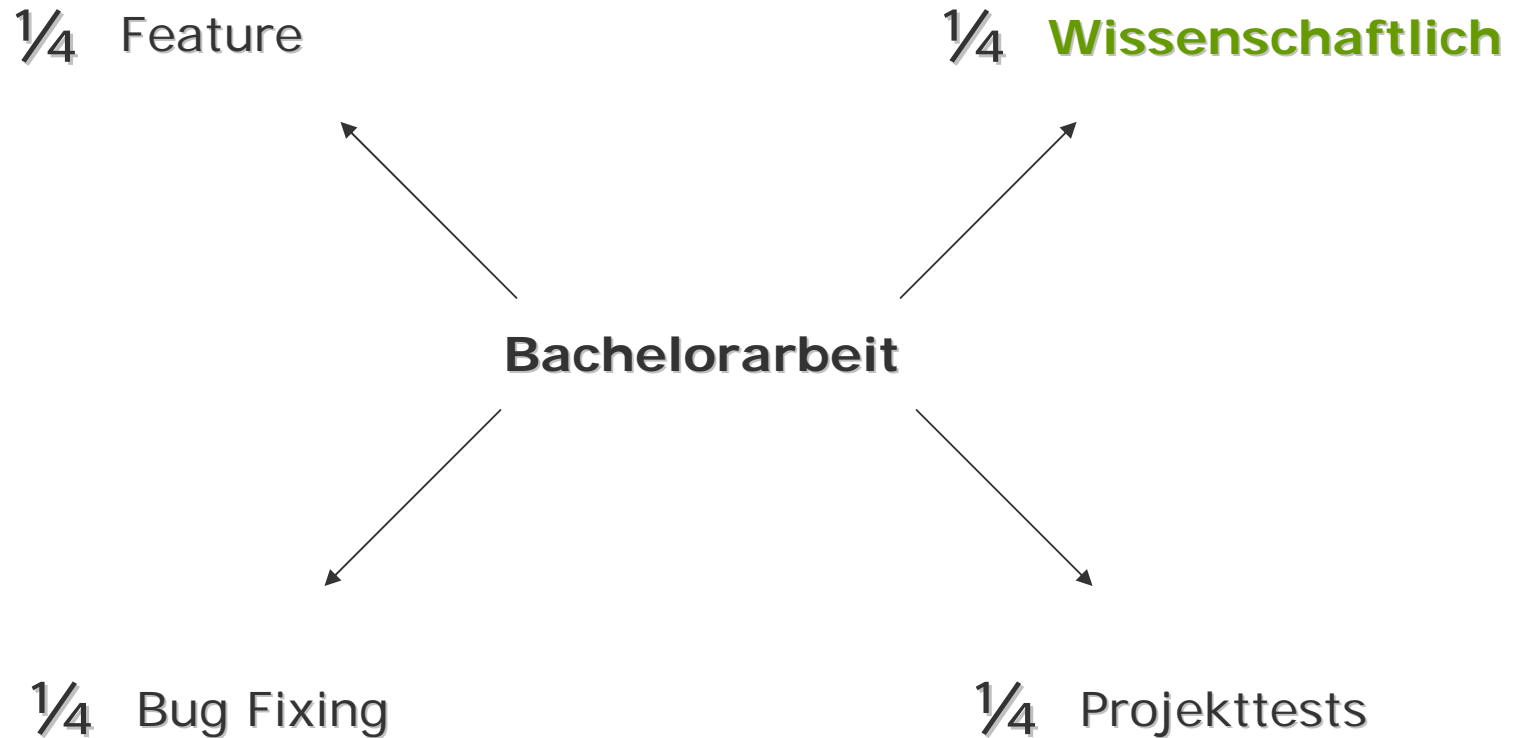

Wissenschaftlich

- Konzeptuell
- Empirisch
- Outreach

Aufteilung

$\frac{1}{4}$ Feature

$\frac{1}{4}$ Wissenschaftlich

Bachelorarbeit

$\frac{1}{4}$ **Bug Fixing**

$\frac{1}{4}$ **Projekttests**

Zeitplan

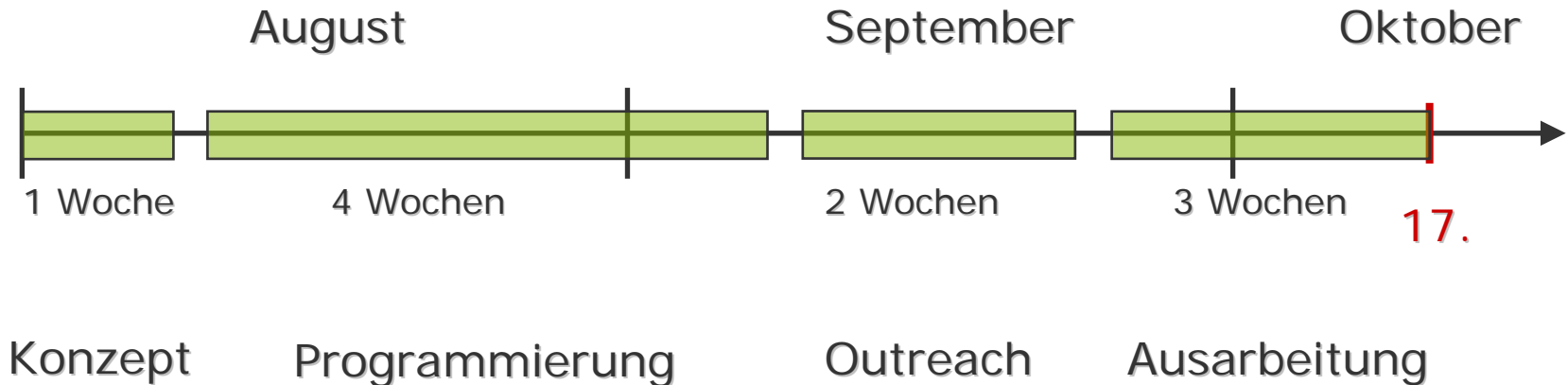

Insgesamt:

10 Wochen x 40 Stunden = 400 Stunden ~ 15 ECTS

